

## IMPORTAÇÃO DO ARQUIVO FOLHA DE PAGAMENTO PARA O SISTEMA SIOPE NO SISTEMA SFP40H

### 1º PASSO

Verificar na tabela de parâmetros o código de relacionamento do município se está preenchido, veja exemplo na imagem abaixo.

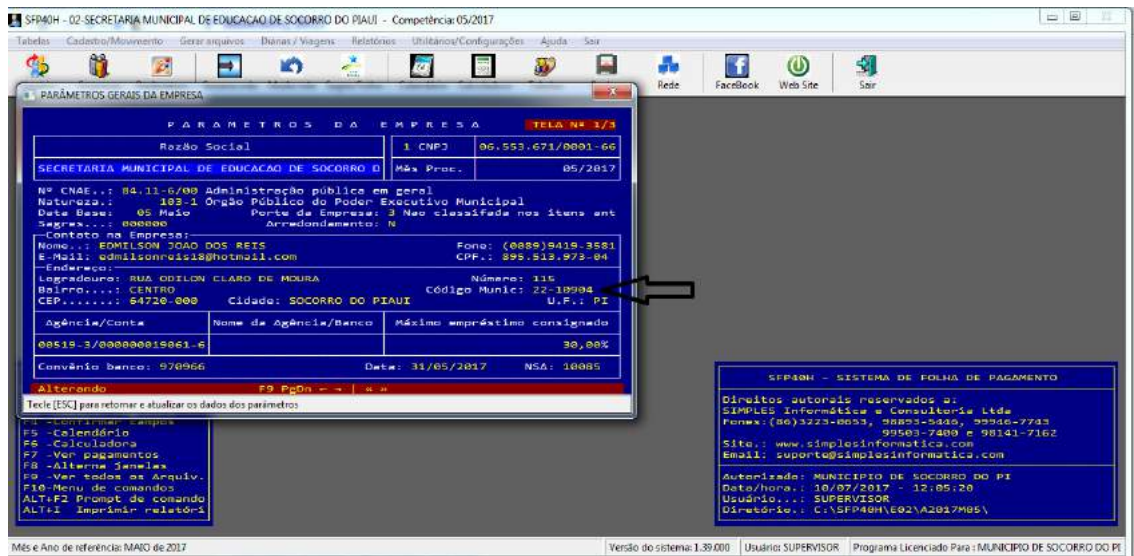

### 2º PASSO

Vincular as lotações de acordo com o tipo na coluna FR, indicando a opção 1 => Para recursos do FUNDEB 60%(pessoal magistério) e 2 => para recursos do FUNDEB 40%(pessoal administrativo), conforme exemplo na imagem abaixo;

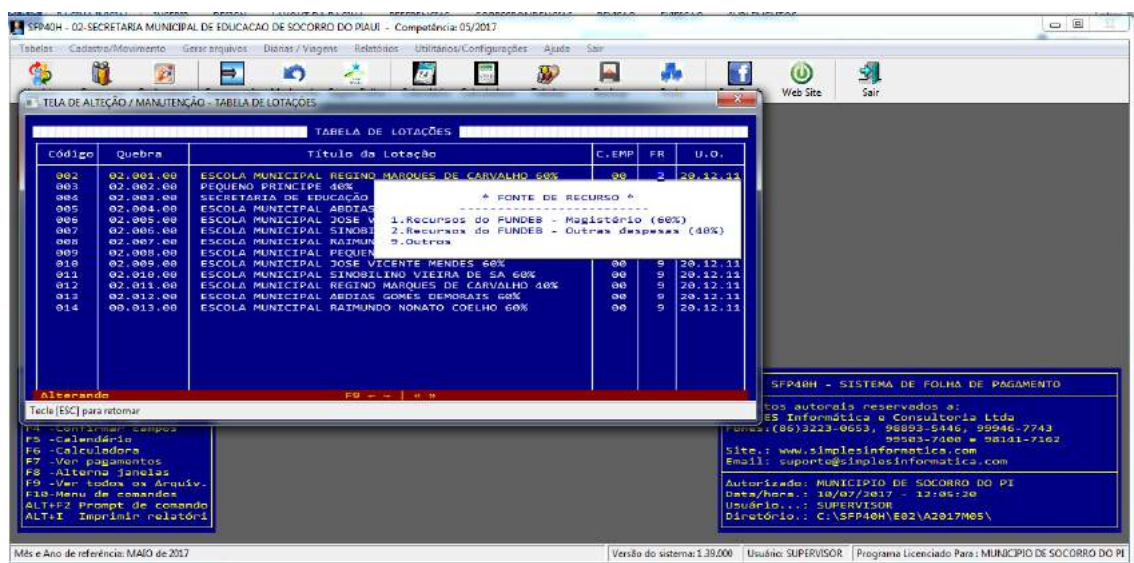

### 3º PASSO

Criação dos Locais de trabalho de acordo com a escola ao qual os profissionais tanto do Magistério e pessoal administrativo se encontram em pleno exercício da função.

Vá em tabelas, depois click em Setores/Departamentos(Local de Trabalho). Incluir novos registros.

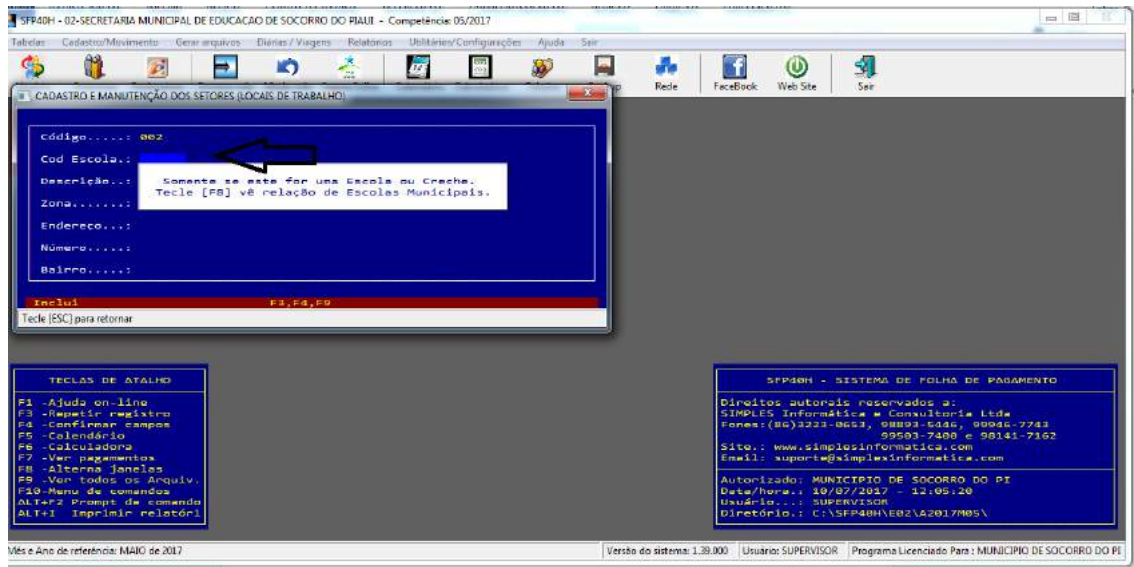

Tecla ENTER. No campo Cod. Escola tecla F8. Em seguida aparecerá todas as escolas do município que se encontram na base de dados do FNDE. Escolha a Escola e preencha as informações seguintes como: Zona(urbana/Rural), Endereço, Número e Bairro.

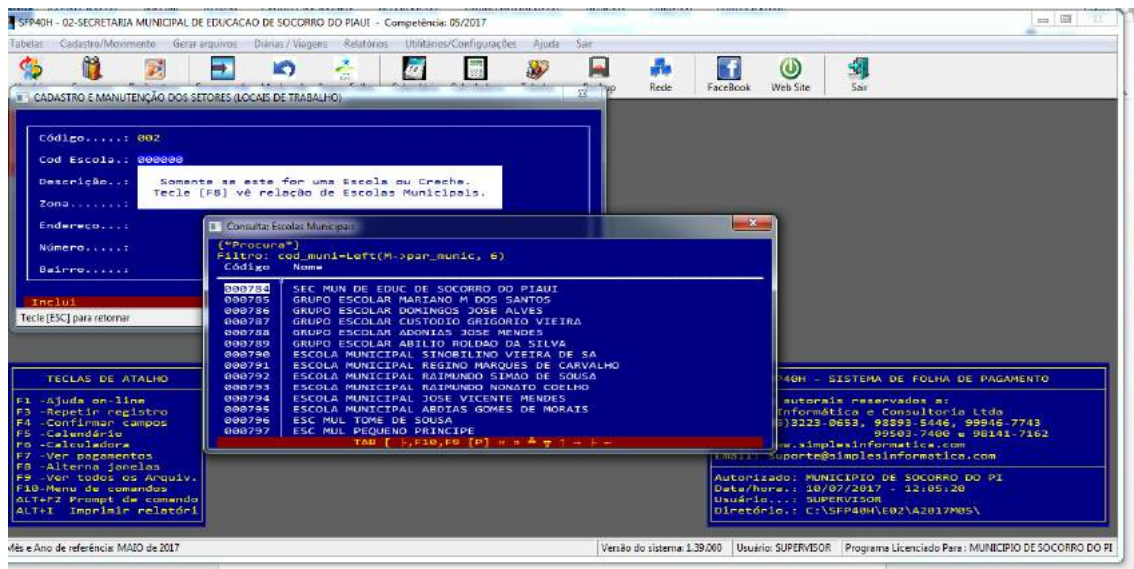

### 4º PASSO

Finalizado o passo anterior da criação dos locais de trabalho(escolas). Vamos em Cadastro/Movimento em seguida Servidores do SIOPE, depois em opção 4. => Importar dados da Ficha Financeira.

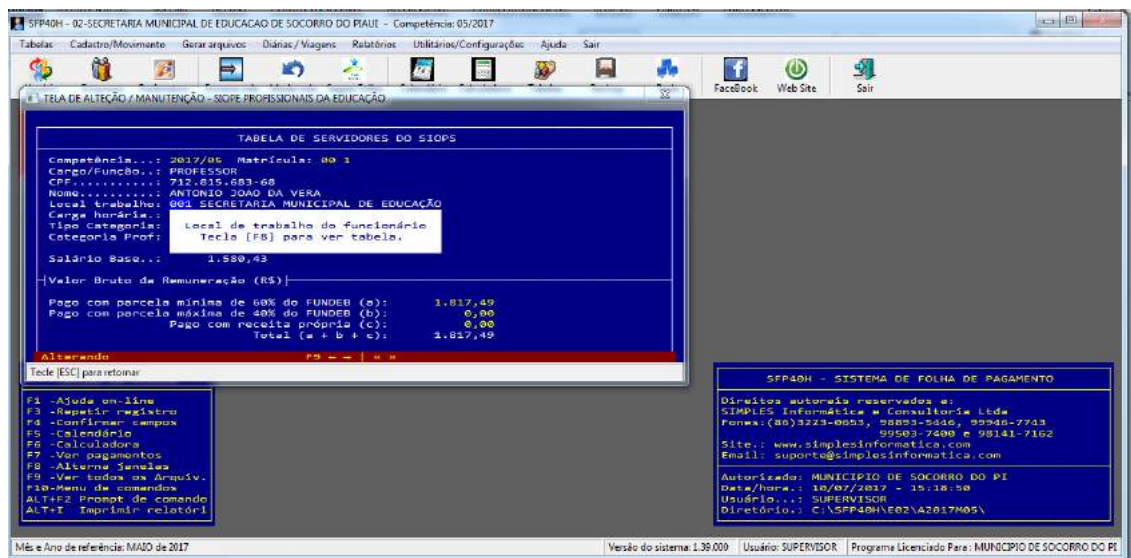
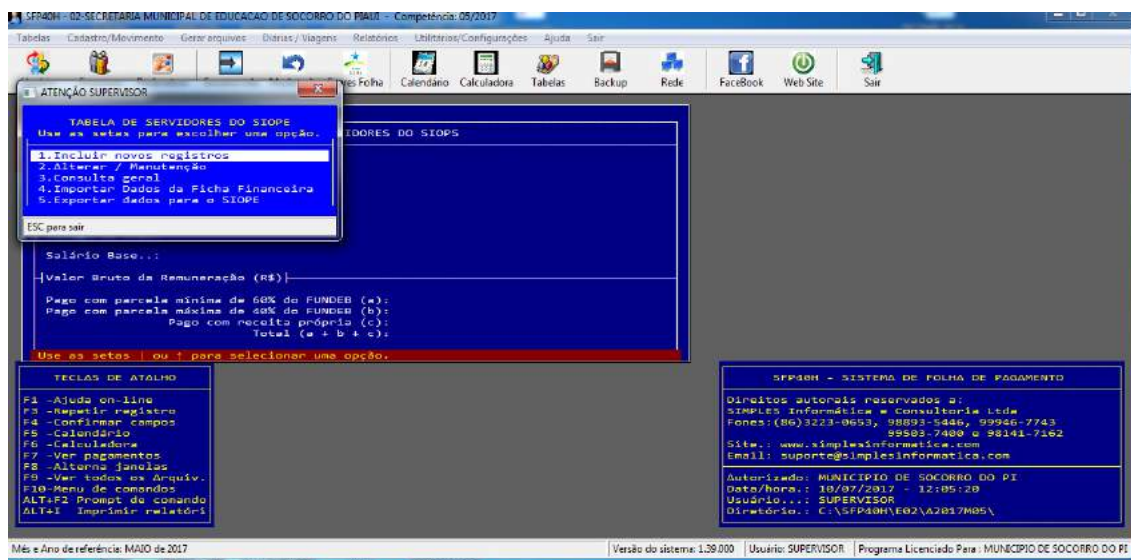

Verifique se os funcionários estão com o seu Local de Trabalho(Escolas) vinculadas corretamente. Caso não, na tela de alterar/manutenção tecle M de modificar, no campo Local de Trabalho tecla F8 e vincule o local correto.

Em seguida preencha todas as outras informação como categoria do profissional, no campo teclando F8 conforme imagem a seguir;



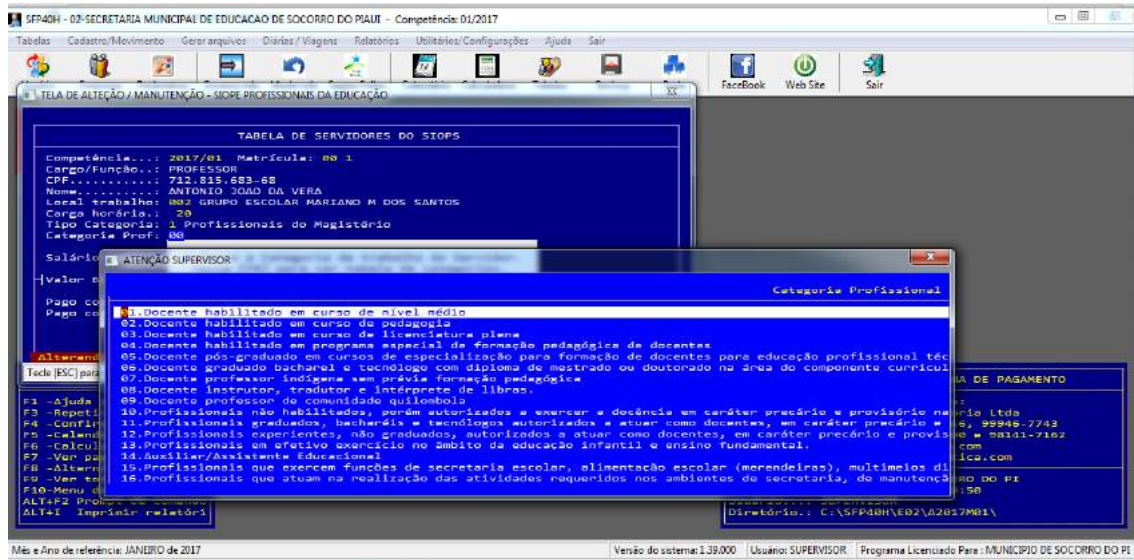

### 5º PASSO

Finalizado esse processo vamos para a Exportação dos dados gravados para o SIOPE. Em Cadastro/Movimento, em seguida vá em Servidores do SIOPE, depois na opção 5 => Exportar dados para o SIOPE.

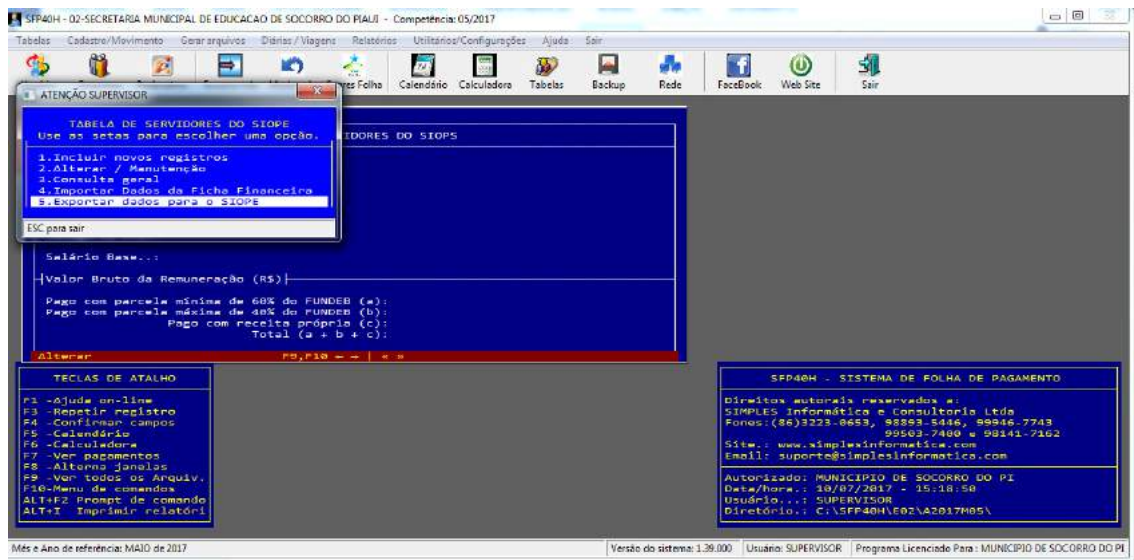

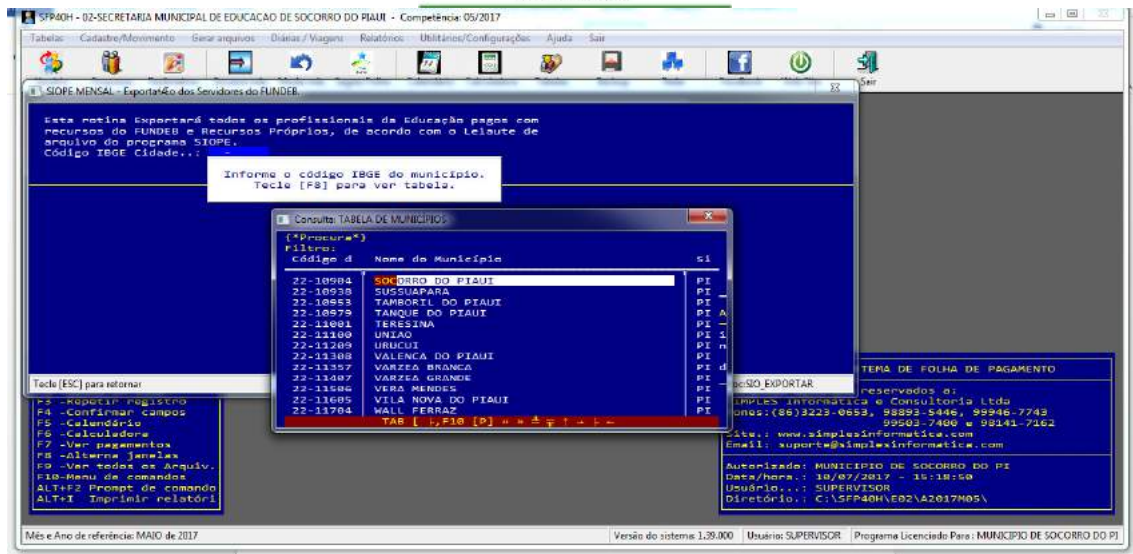

Em seguida selecione o município para a geração do arquivo.

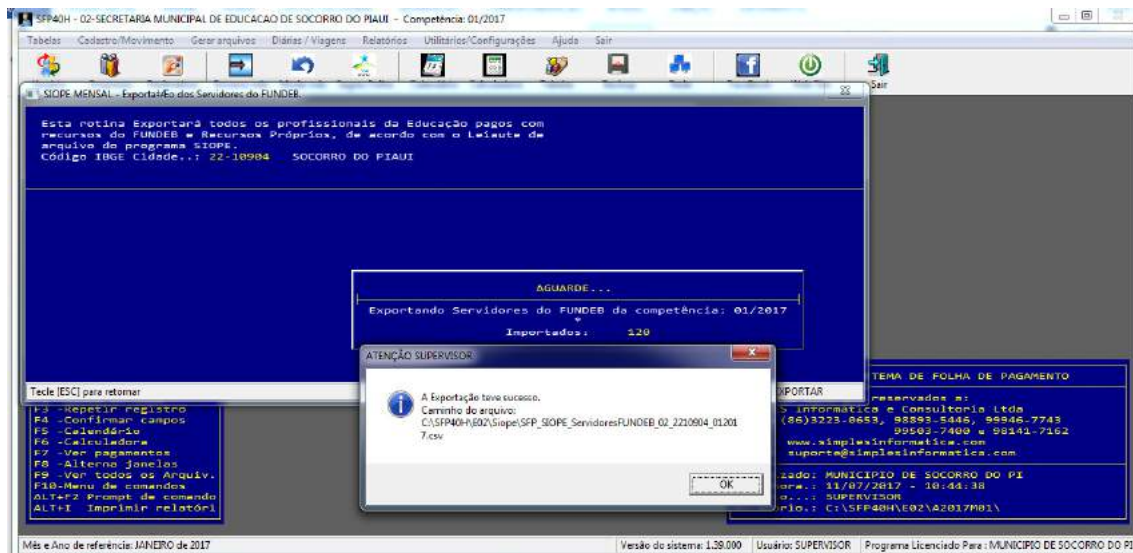

O Arquivo é gerado conforme caminho especificado na caixa de diálogo acima. Finalizado esse processo abra o sistema do SIOPE.

### 6º Passo

Importando o arquivo gerado para o sistema SIOPE. Depois de aberto o sistema SIOPE, vá até a aba remuneração. Clique no mês de janeiro e logo em seguida clique na aba acima em arquivo, depois em Importar dados de arquivo CSV

SIOPE Municipal - 1º Bimestre/2017 - Versão 17.0.0.15 - 05/07/2017

Arquivo Exibir Transmissão Relatórios Ajuda

**1º Bimestre/2017**

UF: Piauí Município: Socorro do Piauí

Remuneração dos Profissionais de Educação

UF: Piauí Município: Socorro do Piauí

1º Bimestre/2017

UF	Salário ou Vencimento Básico (R\$)	Com parcela mínima de 60% do FUNDEB (A)	Com parcela máx de 40% do FUNDEB (B)	Valor Bruto de
educado bacha...	1.530,54	1.530,54	0,00	0,00
	0,00	0,00	1.530,54	0,00
	1.530,54	1.530,54	0,00	0,00

ATENÇÃO: Nesta planilha devem ser inseridos os dados sobre os profissionais da educação que recebem qualquer parcela de sua remuneração proveniente dos recursos do FUNDEB. Assim, o profissional da educação que tem sua remuneração integralmente custeada com recursos próprios do ente federado NÃO devem ser inseridos nesta planilha.

FACILIDADES:  
O Siope disponibiliza 3 opções para o preenchimento desta planilha:

Localize o arquivo gerado no caminho especificado na caixa de arquivo no sistema SFP40H.  
Clique em abrir.

SIOPE MUNICIPAL - 1º BIMESTRE/2017 - VERSÃO 17.0.0.15 - 05/07/2017

Arquivo Exibir Transmissão Relatórios Ajuda

**1º Bimestre/2017**

UF: Piauí Município: Socorro do Piauí

Remuneração dos Profissionais de Educação

UF: Piauí Município: Socorro do Piauí

Janeiro de 2017

Nº	CPF	Nome	Local de Exercício	Carpo Horário	Tipo Categoria	Categoria Profissional	Salário ou Vencimento Básico (R\$)	Com parcela mínima de 60% do FUNDEB (A)	Com parcela máx de 40% do FUNDEB (B)	Valor Bruto de
1	001.091.752-52	JENILSON	ESC MIL AMBROSIO ROLDÃO DA SILVA	40	25 DCI MAGISTÉRIO	docente graduado bacha...	1.530,54	1.530,54	0,00	0,00
Total Até Mês/Ano Anterior							0,00	0,00	0,00	0,00
Registros							1.530,54	1.530,54	0,00	0,00
Total Até Mês/Ano Atual							1.530,54	1.530,54	0,00	0,00

Importar arquivo CSV...

Todos os itens

Apenas o item selecionado e suas planilhas

OK Cancelar

ATENÇÃO: Nesta planilha devem ser inseridos os dados sobre os profissionais da educação que recebem qualquer parcela de sua remuneração proveniente dos recursos do FUNDEB. Assim, o profissional da educação que tem sua remuneração integralmente custeada com recursos próprios do ente federado NÃO devem ser inseridos nesta planilha.

FACILIDADES:  
O Siope disponibiliza 3 opções para o preenchimento desta planilha:

Clique na opção apenas o item selecionado e suas planilhas e depois em ok.





SIOPE Municipal - 1º Bimestre/2017 - Versão 17.0.0.15 - 05/07/2017

Arquivo Exibir Transmissão Relatórios Ajuda

1º Bimestre/2017

Dados Gerais UF: Piauí Município: Socorro do Piauí

Receita Total  
Despesas com Manutenção e Deses...  
Informações Complementares  
Demonstrativo da Função Educação (Ac...  
Declaração de Responsabilidade  
Remuneração dos Profissionais de Edu...

02 - Fevereiro

Remuneração dos Profissionais de Educação

Janeiro de 2017

NR	CPF	Nome	Local de Exercício	Carga Horária	Tipo Categoria	Categoria Profissional	Salário ou Vencimento Básico (R\$)	Com parcela mínima de 60% do FUNDEB (R\$)	Com parcela m de 40% do FL (R\$)
1	712.815.683-68	ANTONIO JOAO DA VERA	GRUPO ESCOLAR MARIANO M DOS S...	20	35 DO MAGISTÉRIO	Docente habilitado em cur...	1.586,43	1.738,47	
2	396.629.343-91	ANTONIO JOSE OLIVEIRA DA...	GRUPO ESCOLAR MARIANO M DOS S...	20	35 DO MAGISTÉRIO	Docente habilitado em cur...	1.436,75	1.571,43	
3	114.812.028-98	ANTONIO JOSE PEREIRA	GRUPO ESCOLAR MARIANO M DOS S...	40	35 DO MAGISTÉRIO	Docente habilitado em cur...	2.873,50	3.554,53	
4	745.197.353-00	AURINDO RODRIGUES DA SIL...	GRUPO ESCOLAR MARIANO M DOS S...	40	35 DO MAGISTÉRIO	Docente habilitado em cur...	2.258,80	2.643,62	
5	706.804.383-87	JACILÉIDIC REIS VEIRA	GRUPO ESCOLAR MARIANO M DOS S...	40	35 DO MAGISTÉRIO	Docente habilitado em cur...	2.873,50	3.304,53	
6	711.949.162-98	JARDIEL MENDES DOS SANTOS	GRUPO ESCOLAR MARIANO M DOS S...	20	35 DO MAGISTÉRIO	Docente habilitado em cur...	1.436,75	1.589,25	
7	926.721.133-00	MARIA DO CARMO SOUSA D...	GRUPO ESCOLAR MARIANO M DOS S...	40	35 DO MAGISTÉRIO	Docente habilitado em cur...	2.873,50	3.304,53	
8	841.058.232-72	MARIA LUIZA DA CONCEIÇÃO...	GRUPO ESCOLAR MARIANO M DOS S...	40	35 DO MAGISTÉRIO	Docente habilitado em cur...	2.873,50	3.304,53	
9	754.415.803-05	MARIA MADALENA PEREIRA...	GRUPO ESCOLAR MARIANO M DOS S...	40	35 DO MAGISTÉRIO	Docente habilitado em cur...	3.156,85	3.634,97	
10	704.781.472-68	MARLENE BARBOSA TOLENT...	GRUPO ESCOLAR MARIANO M DOS S...	20	35 DO MAGISTÉRIO	Docente habilitado em cur...	1.149,40	1.265,87	
11	029.168.339-71	OCIBELE SANTANA DE CARV...	GRUPO ESCOLAR MARIANO M DOS S...	40	35 DO MAGISTÉRIO	Docente habilitado em cur...	2.873,50	3.364,53	
12	386.955.613-72	MARIA DAS NEVES BRAZ DE ...	GRUPO ESCOLAR MARIANO M DOS S...	40	35 DO MAGISTÉRIO	Docente habilitado em cur...	3.166,85	3.318,89	
13	078.605.953-20	ALMIR MARQUES DE CARVALHO	GRUPO ESCOLAR MARIANO M DOS S...	40	35 DO MAGISTÉRIO	Docente habilitado em cur...	3.166,85	3.476,54	
14	711.765.193-87	CLAUDIA RODRIGUES PEREIRA	GRUPO ESCOLAR MARIANO M DOS S...	20	35 DO MAGISTÉRIO	Docente habilitado em cur...	1.586,43	1.738,47	
15	772.705.253-15	CLAUDIO INAYE DE SOUSA CAR...	GRUPO ESCOLAR MARIANO M DOS S...	40	35 DO MAGISTÉRIO	Docente habilitado em cur...	3.166,85	3.634,97	
16	852.062.703-00	EDICARLOS MENDES DE SOUSA	GRUPO ESCOLAR MARIANO M DOS S...	40	35 DO MAGISTÉRIO	Docente habilitado em cur...	3.166,85	3.634,97	
17	616.348.753-40	ESTER RUIZ ROSENFELD CARVALHO	GRUPO ESCOLAR MARIANO M DOS S...	40	35 DO MAGISTÉRIO	Docente habilitado em cur...	3.166,85	3.634,97	

ATENÇÃO: Nesta planilha devem ser inseridos os dados sobre os profissionais da educação que recebem qualquer parcela de sua remuneração proveniente dos recursos do FUNDEB. Assim, o profissional da educação que tem sua remuneração integralmente custeada com recursos próprios do ente federado NÃO devem ser inseridos nesta planilha.

FAÇALIDADES:  
O Siope disponibiliza 3 opções para o preenchimento desta planilha:

Processo Finalizado com sucesso.

## Orientações Gerais:

### ATENÇÃO!

Senhores(as) Secretários(as) de Educação dos Estados, Distrito Federal e Municípios Informamos que a versão do SIOPE Bimestral 2017, disponível no portal do FNDE, possibilitará a transmissão dos dados do 1º ao 6º bimestre do referido exercício.

Para tanto, após finalizar a transmissão do 1º bimestre é necessário seguir os seguintes passos:

- 1) Abrir o sistema SIOPE bimestral 2017 em que foi transmitido o 1º bimestre;
- 2) clicar no menu "Arquivo --> Novo";
- 3) Selecionar a UF e o Município desejado;
- 4) O próximo período já virá selecionado.

Ao abrir o arquivo do 2º bimestre, o SIOPE importará automaticamente os dados de Receitas, Despesas, Informações complementares e Remuneração dos Profissionais já declarados no bimestre anterior. Sendo necessário realizar apenas a complementação desses dados nos períodos subsequentes. Ainda, os lançamentos de Receitas e Despesas são cumulativa, ou seja, ATÉ o bimestre declarado.

**ATENÇÃO:** Antes de transmitir os dados de 2017 (qualquer bimestre) verifique se os saldo de Restos a Pagar e financeiros, do FUNDEB e do Salário-Educação, estão atualizados (ver na planilha de informações complementares as linhas 4.1.1, 4.1.2, 11, 16.1 e 16.5.1).

Caso não estejam, execute o aplicativo do SIOPE 2017, efetue uma cópia de segurança dos seus dados e em seguida acesse no menu "Arquivo" a opção "Atualizar dados" e em seguida clique em "Dados do SIOPE".

Execute novamente o aplicativo SIOPE 2017 e verifique se os saldos estão atualizados.

O ente federado só deve transmitir os dados de 2017 se estes saldos estiverem atualizados.

Link para baixar o programa do SIOPE:

<http://www.fnde.gov.br/fnde-sistemas/sistema-siope-apresentacao/siope-downloads>